

INFORME DE MONITOREO DE MEDIOS*

Fecha: 08/09/2022

Semana N° 36

Coordinación de Vigilancia Epidemiológica

*Vigilancia basada en eventos de interés epidemiológico mediante el monitoreo de medios abiertos de comunicación locales y nacionales.

Reporte de eventos:

Amenaza	Tema	Medio	Fecha	Resumen	Liga	Prioridad
Biológico	Prótesis de mama	Diario de Morelos	07 septiembre 2022	El Gobierno de Cuauhtémoc Blanco realizó la Primera Jornada de Entrega de Prótesis Externas de Mama, que benefició de manera directa y gratuita a 15 mujeres de escasos recursos que sobrevivieron al cáncer de mama.	https://www.diariodemorelos.com/noticias/reciben-15-mujeres-pr-tesis-de-mama-en-morelos	Bajo
Biológico	Cumplimiento de medidas sanitarias	Diario de Morelos	08 septiembre 2022	Servicios de Salud de Morelos (SSM), a través de la Comisión para la Protección contra Riesgos Sanitarios (Coprism), impartió un curso de capacitación a personal de hoteles y restaurantes para cumplir con las medidas sanitarias.	https://www.diariodemorelos.com/noticias/capacita-coprism-personal-de-restaurantes-y-hoteles	Bajo
Iluvias	Monitoreo del río Apatlaco	Diario de Morelos	08 septiembre 2022	Ante las intensas lluvias y pronósticos de las precipitaciones en el mes de septiembre, el cauce del Río Apatlaco no registra riesgo de desbordamiento, informó Damaris Barreto Contreras, directora de Protección Civil de Temixco. Mencionó que el personal operativo del municipio, estado y federación, recorrieron el tramo por donde atraviesa el río para verificar el cauce y que no existan taponamientos provocados por el arrastre de basura, piedras u otros objetos.	https://www.diariodemorelos.com/noticias/registra-r-o-apatlaco-niveles-bajos	Bajo
Iluvias	Afectaciones por lluvias en zona sur	Diario de Morelos	08 septiembre 2022	El censo realizado por autoridades municipales arrojó un total de 73 viviendas afectadas en Zacatepec, 19 en Tlaltizapán, cuatro en Jojutla y una en Tlaquiltenango, aunque se mantiene un monitoreo en la actualización de datos. A la zona acudieron 19 zacatuches del Centro Estatal de Emergencias y Contingencias Ambientales (CEECA) de la Secretaría de Desarrollo Sustentable (SDS), quienes trabajaron en las colonias Plan de Ayala, Lázaro Cárdenas y Ampliación La Gloria, todas ubicadas en Zacatepec.	https://www.diariodemorelos.com/noticias/pegan-zona-sur-los-efectos-de-las-lluvias	Bajo
Intoxicación	Intoxicación por raticida en Cuautla	Diario de Morelos	08 septiembre 2022	El Gobierno estatal, a través de la Secretaría de Salud y Servicios de Salud de Morelos (SSM), informa que, durante la tarde de este miércoles, se recibieron en el área de urgencias del Hospital General de Cuautla "Mauro Belaunzarán Tapia", a tres menores de edad, derivado de una intoxicación.	https://www.diariodemorelos.com/noticias/confirman-que-3-ni-os-inquirieron-veneno-para-ratas-en-escuela-de-cuautla-est-n-estables	Bajo
Intoxicación	Intoxicación por raticida en Cuautla	La Unión	08 septiembre 2022	Cinco alumnos de la Escuela Primaria "Profesor Otilio E. Montaña", ubicada en la calle Cuauhtémoc de la colonia del mismo nombre, en este municipio, resultaron intoxicados con veneno para ratas, que confundieron con golosinas. Tres de ellos fueron ingresados al Hospital General "Mauro Belaunzarán Tapia", donde fueron atendidos de urgencia, la tarde de este miércoles.	https://www.launion.com.mx/morelos/cuautla/noticias/213038-se-intoxican-cinco-alumnos-de-primaria-de-cuautla-con-raticida.html	Bajo
Lluvias	Afectaciones por lluvias en zona sur	La Unión	08 septiembre 2022	Las lluvias de las últimas horas generaron nuevamente afectaciones al patrimonio de la población de los municipios de esta región, especialmente en Jojutla, Tlaltizapán y Zacatepec.	https://www.launion.com.mx/morelos/zona-sur/noticias/213033-otra-vez-las-lluvias-causan-afectaciones-en-la-region-sur.html	Bajo



<http://ssm.gob.mx>



Servicios de Salud Morelos



@MorelosSalud

Callejón Borda N°3 Col. Centro C.P. 62000
Teléfono (777) 312 62 31 / 314 33 36 ext. 222

**Calle Gómez Azcárate No. 205, Col. Lomas de la Selva
C.P. 62270, Cuernavaca, Morelos. Tel.: 777 102 25 56**

Amenaza	Tema	Medio	Fecha	Resumen	Liga	Prioridad
Lluvias	Afectaciones por lluvias en zona sur	La Unión	08 septiembre 2022	A través de un comunicado, la Coordinación Estatal de Protección Civil Morelos (CEPCM) informó que derivado de las lluvias que se registraron en la entidad se tiene reporte de afectaciones en cuatro municipios, conforme a la información proporcionada por las respectivas áreas municipales.	https://www.launion.com.mx/morelos/avances/noticias/213006-afectaciones-por-lluvias-en-cuatro-municipios.html	Bajo
Lluvias	Afectaciones por lluvias en Zacatepec y Tlaltizapan	Zona Centro	08 septiembre 2022	La Coordinación Estatal de Protección Civil Morelos (CEPCM) informa que, derivado de las afectaciones presentadas principalmente en la zona sur del estado, se trabajó con los mecanismos correspondientes de acción en la atención, así como de apoyo a la población de esta zona a través de la Dirección de Atención a Emergencias y Desastres, concentrando las acciones principalmente en Zacatepec.	https://www.zonacentronoticias.com/2022/09/mas-de-90-viviendas-afectadas-dejaron-las-lluvias-en-zacatepec-y-tlaltizapan/	Bajo



<http://ssm.gob.mx>



Servicios de Salud Morelos



@MorelosSalud

Callejón Borda N°3 Col. Centro C.P. 62000
Teléfono (777) 312 62 31 / 314 33 36 ext. 222

**Calle Gómez Azcárate No. 205, Col. Lomas de la Selva
C.P. 62270, Cuernavaca, Morelos. Tel.: 777 102 25 56**

INFORME DE RIESGOS METEOROLÓGICOS

Fecha: 08/09/2022

Semana N° 36

Coordinación de Vigilancia Epidemiológica

Fuente: Servicio Meteorológico Nacional de México, CONAGUA.

EL HURACÁN "KAY" OCASIONARÁ LLUVIAS PUNTUALES EXTRAORDINARIAS EN LA PENÍNSULA DE BAJA CALIFORNIA

Este día, el centro del **huracán "Kay"** se desplazará muy cerca de la costa occidental de los municipios de Comondú y Mulegé, B.C.S., sin descartar un posible impacto en Punta Eugenia, B.C.S.; sus **bandas nubosas** ocasionarán lluvias puntuales extraordinarias en la Península de Baja California, lluvias intensas en Sonora y lluvias muy fuertes en Sinaloa. También, se pronostican vientos fuertes con rachas de 120 a 150 km/h, marea de tormenta y olas de 7 a 9 metros de altura significativa en la costa oeste de Baja California y Baja California Sur, además de oleaje de 2 a 4 metros en el Golfo de California y en el litoral de Sonora. Un **canal de baja presión** se ubicará sobre el norte y centro del Golfo de México, incrementando la probabilidad de lluvias muy fuertes a intensas en el oriente y sureste mexicano, incluida la Península de Yucatán, además, se pronostica viento de componente norte con rachas de 40 a 50 km/h en las costas de Tamaulipas y Veracruz. **Canales de baja presión** sobre el occidente y centro del país, en combinación con la entrada de humedad del Océano Pacífico, producirá lluvias puntuales muy fuertes en Michoacán y Morelos, así como lluvias puntuales fuertes en el Estado de México, Ciudad de México y Tlaxcala. Por otra parte, se prevé ambiente vespertino caluroso sobre entidades del occidente de México y en la Península de Yucatán.

Las lluvias mencionadas podrán estar acompañadas de descargas eléctricas fuertes rachas de viento y posible caída de granizo, además de que podrían incrementar los niveles de ríos y arroyos y ocasionar deslaves e inundaciones en zonas bajas

Lluvias fuertes con puntuales muy fuertes (50-75mm):

Sinaloa (norte), Michoacán, **Morelos**, Tabasco y Quintana Roo.

Temperaturas Máximas de 30-35 °C:

Baja California, Sonora, Chihuahua, Coahuila, Nuevo León, Tamaulipas, Sinaloa, Guerrero, Oaxaca, Chiapas, Veracruz y Tabasco.

Pronostico en región Mesa Central:

Cielo nublado durante el día. Bancos de niebla al amanecer sobre sierras. Ambiente matutino fresco, además de frío en zonas montañosas de Puebla. **Lluvias puntuales intensas en Puebla, muy fuertes en Morelos**, fuertes en Tlaxcala e Hidalgo, además de chubascos en Guanajuato y Querétaro. Ambiente vespertino templado a cálido. Viento de componente norte de 10 a 20 km/h en la región, con rachas de 30 a 40 km/h en zonas de tormenta.

SISTEMAS METEOROLÓGICOS ACTUALES

Núm. 501 del 08 de septiembre de 2022 / 06:00 horas

2022/09/08 09:10 UTC 7 (04:10 h. Centro de México)

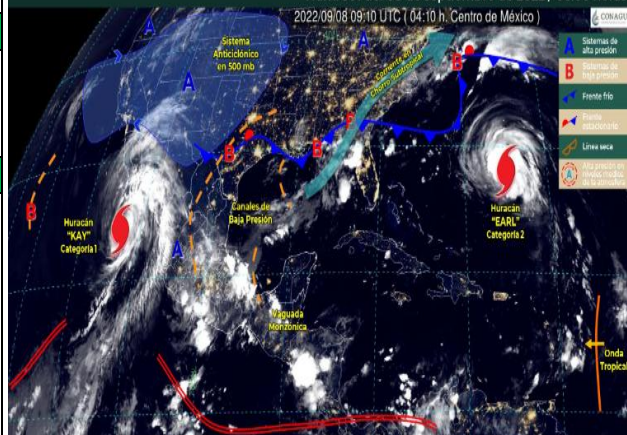

<http://ssm.gob.mx>



Servicios de Salud Morelos



@MorelosSalud

Callejón Borda N°3 Col. Centro C.P. 62000
Teléfono (777) 312 62 31 / 314 33 36 ext. 222

**Calle Gómez Azcárate No. 205, Col. Lomas de la Selva
C.P. 62270, Cuernavaca, Morelos. Tel.: 777 102 25 56**

INFORME DE MONITOREO VOLCÁNICO Y SISMOLÓGICO

Fecha: 08/09/2022

Semana N° 36

Coordinación de Vigilancia Epidemiológica

Fuente: Servicio Sismológico Nacional, UNAM. / Centro nacional de Prevención de Desastres (CENAPRED)-SEGOB, SENEAM-SCT y NOAA.

En las últimas 24 horas, mediante los sistemas de **monitoreo del volcán Popocatepetl**, se detectaron **41 exhalaciones de baja intensidad, que debido a las condiciones meteorológicas en la zona del volcán, fue imposible determinar sus características como altura y composición.** Adicionalmente, se registraron **236 minutos de tremor de baja amplitud y dos sismos volcanotectónicos**, los cuales se registraron ayer a las 22:24 y 22:36 h, con magnitud de 1.6 y 1.5, respectivamente. Al momento de este reporte debido a las condiciones meteorológicas **no se puede observar el cráter del volcán. Si se presentara un evento importante, este se dispersaría con dirección al oeste-suroeste.**

NIVEL DE ALERTA	SEMAFORO	AMARILLO-FASE 2	RECOMENDACIONES PARA LA FASE AMARILLO FASE 2
	<p>El volcán presenta incremento en su actividad, con explosiones esporádicas:</p> <ul style="list-style-type: none">● Pluma continua de vapor de agua y gas.● Caída de ceniza leves a moderadas en poblaciones cercanas.● Lanzamiento de fragmentos incandescentes y posibilidad de flujos piroclásticos de corto alcance asociado a las explosiones.● Crecimiento y destrucción de domos de lava.● Flujos de lodo o escombros de corto alcance.		<p>1. Continuar con el radio de seguridad de 12 km, por lo que la permanencia en esa área no está permitida.</p> <p>2. Controlar el tránsito entre Santiago Xalitzintla y San Pedro Nexapa, vía Paso de Cortés.</p> <p>3. A las autoridades de Protección Civil, mantener sus procedimientos preventivos, de acuerdo con sus planes operativos.</p> <p>4. A la población se le recomienda eleva la atención a los avisos de las autoridades de su localidad y se exhorta a no acercarse al volcán, y mucho menos al cráter.</p> <p>5. Mantenerse fuera de cañadas ante posibles flujos de lodo, principalmente en temporada de lluvias.</p>

PRONOSTICO DE CAIDA DE CENIZA

En caso de una exhalación de ceniza volcánica, **el pronóstico de trayectoria hacia el sur** (simulando exhalación cada hora en las próximas 6 horas), a su paso por la zona oeste y suroeste del estado de Puebla; **zona noreste y sureste del estado de Morelos** y zona este y este-sureste del estado de Guerrero, para las **primeras 12 horas de pronóstico**, (09:00 a las 21:00 hora local). Posteriormente para las últimas 12 horas de pronóstico (21:00 a las 09:00 hora local del día siguiente), las trayectorias continúan hacia la zona este y sureste del estado de Guerrero; zona suroeste del estado de Oaxaca y algunas sobre el Oceano Pacifico.

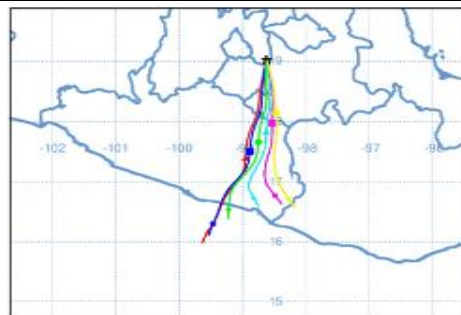

SISMOS	<p>Se registró sismo de magnitud de 4.0 grados Richter, a las 03:29:46 hrs con localización del epicentro a 53 km al suroeste de Huetamo, Michoacán.</p> <p>NO PERCIBIDO EN EL ESTADO DE MORELOS.</p>	
	<p>REPORTE DE DAÑOS A LA POBLACION</p> <p>PROTECCIÓN CIVIL</p> <p>Sin reporte de daños a la población ni a la infraestructura en salud.</p>	



<http://ssm.gob.mx>



Servicios de Salud Morelos



@MorelosSalud

Callejón Borda N°3 Col. Centro C.P. 62000
Teléfono (777) 312 62 31 / 314 33 36 ext. 222

**Calle Gómez Azcárate No. 205, Col. Lomas de la Selva
C.P. 62270, Cuernavaca, Morelos. Tel.: 777 102 25 56**

INFORME DE MONITOREO DE TEMPERATURAS Y CALIDAD DEL AIRE

Fecha: 08/09/2022

Semana N° 36

Coordinación de Vigilancia Epidemiológica

Fuente: Comisión Estatal de Agua (CEAGUA)

**PRONOSTICO DE TEMPERATURAS POR
MUNICIPIO**

Municipio	Min.	Max.	Municipio	Min.	Max.
Amacuzac	18°	31°	Tepalcingo	18°	19°
Cuautla	15°	27°	Ayala	19°	28°
Jiutepec	15°	28°	Huitzilac	08°	19°
Temixco	17°	30°	Tepoztlán	13°	27°
Tlaltizapan	19°	31°	Zacualpan	13°	24°
Axochiapan	17°	30°	Tlalquitenango	20°	33°
Cuernavaca	13°	27°	Puente de Ixtla	18°	32°
Jojutla	20°	34°			

**TEMPERATURAS MÁXIMAS Y MÍNIMAS,
ULTIMAS 24 HRS**

Mínimas

Huitzilac	08° 19°
Tetela del Volcán	10° 20°
Totolapan	11° 22°
Ocuituco	12° 22°

Máximas

Tlaquitenango	20° 33°
Jojutla	20° 34°
Axochiapan	17° 30°
Zacatepec	18° 30°

CALIDAD DEL AIRE

ÍNDICE AIRE Y SALUD

NIVEL DE RIESGO ASOCIADO

RECOMENDACIONES

**GRUPOS
SENSIBLES**

**PARA TODA
LA
POBLACIÓN**

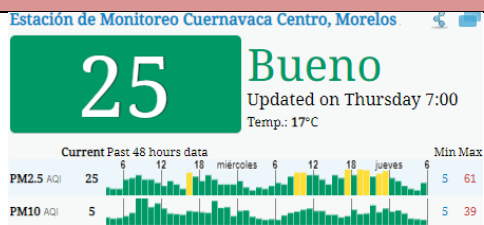

Bajo

**Se considera que el riesgo
es mínimo.**

**Disfruta las actividades al
aire libre.**



<http://ssm.gob.mx>



Servicios de Salud Morelos



@MorelosSalud

Callejón Borda N°3 Col. Centro C.P. 62000
Teléfono (777) 312 62 31 / 314 33 36 ext. 222

**Calle Gómez Azcárate No. 205, Col. Lomas de la Selva
C.P. 62270, Cuernavaca, Morelos. Tel.: 777 102 25 56**

INFORME DE MONITOREO EPIDEMIOLÓGICO

Fecha: 08/09/2022

Semana N° 36

Coordinación de Vigilancia Epidemiológica

Fuente: Jurisdicciones Sanitarias del estado de Morelos.

JURISDICCION SANITARIA I:

👉 SIN EVENTOS EXTRAORDINARIOS.

JURISDICCION SANITARIA II:

👉 SIN EVENTOS EXTRAORDINARIOS.

JURISDICCION SANITARIA III:

👉 SIN EVENTOS EXTRAORDINARIOS.

SISTEMA NOTINMED

○ INTOXICADOS CON RATICIDA STORM

- 👉 Folio: **NM00292446-0**
- 👉 Municipio: **Cuautla**
- 👉 Lugar: **Escuela primaria "Profesor Otilio Montañón"**
- 👉 Población afectada: **3 casos, 2 masculinos de 10 años y 1 femenino de 9 años.**
- 👉 Defunciones: **Ninguna**
- 👉 Fecha de inicio de brote: **07/09/2022**
- 👉 Caso índice: **07/09/2022**
- 👉 Tasa de ataque: **Pendiente**
- 👉 Tasa de letalidad: **0%**
- 👉 Fecha probable de cierre de brote: **12/09/2022**



<http://ssm.gob.mx>



Servicios de Salud Morelos



@MorelosSalud

Callejón Borda N°3 Col. Centro C.P. 62000
Teléfono (777) 312 62 31 / 314 33 36 ext. 222

**Calle Gómez Azcárate No. 205, Col. Lomas de la Selva
C.P. 62270, Cuernavaca, Morelos. Tel.: 777 102 25 56**

SISTEMA NOTINMED

○ BROTE DENGUE NO GRAVE

- Folio: **NM00292455-0**
- Municipio: **Cuautla**
- Lugar: **Colonia Otilio Montaño**
- Población afectada: **10 casos: 3 masculinos y 7 femeninos**
- Defunciones: **Ninguna**
- Fecha de inicio de brote: **15/09/2022**
- Caso índice: **23/09/2022**
- Tasa de ataque: **0.1%**
- Tasa de letalidad: **0%**
- Fecha probable de cierre de brote: **29/10/2022**

LOCALIDADES CON LLUVIAS MÁXIMAS REGISTRADAS EN LAS ÚLTIMAS 24 HORAS.

Durante la noche del 06 y madrugada del 7 de septiembre **se registraron precipitaciones moderadas a fuertes en el estado de Morelos de hasta 63.7 mm**, acompañadas de rachas de viento y actividad eléctrica, provocando arrastre y taponamiento de alcantarillado por desecho natural y humano (Basura), generando afectaciones en **colonias de los municipios de Jojutla, Zacatepec y Tlaltizapan**.

No se reportan afectaciones a la infraestructura en salud ni personas lesionadas, sin embargo se realizaron actividades de: atención médica a personas afectadas, actividades de promoción a la salud, vigilancia de enfermedades sujetas a vigilancia epidemiológica, saneamiento básico, vacunación, prevención de control de vectores.

Fuente: Coordinación de Urgencias Epidemiológicas y desastres



<http://ssm.gob.mx>



Servicios de Salud Morelos



@MorelosSalud

Callejón Borda N°3 Col. Centro C.P. 62000
Teléfono (777) 312 62 31 / 314 33 36 ext. 222

**Calle Gómez Azcárate No. 205, Col. Lomas de la Selva
C.P. 62270, Cuernavaca, Morelos. Tel.: 777 102 25 56**